



GRUPO DE MONTAÑA NARANCO

Tel: 630 196 882

E-mail: gmnaranco@gmnaranco.com

Página web: www.gmnaranco.com

Precios

Socios: 13€

No socios 16€

Horarios de salida

Plaza de Castilla 7:45 h.

Muñoz Degrain 7:50 h.

La Vega 7:55 h.

Primo de Rivera 8:00 h.

Real Oviedo 8:05 h.

Parada en ruta

HOJA INFORMATIVA: SALIDA 05/11/2023

Peña Manteca / Pico Horru (Belmonte)

Datos significativos

Kilometraje estimado	Cota de partida	Cota máxima	Duración estimada
20km	743m	1521m	6h30m

Partimos del Collado del Muro, y bajamos por la carretera pasando por el pueblo de Las Estacas y cruzando el río Cauxa antes de subir hasta el pueblo de Valbona. Desde el centro del pueblo, tiramos hacia el sur y tomamos la senda a la derecha donde la última casa del pueblo. Vamos subiendo, siempre tomando las opciones a la derecha cuando nos presentan, para llegar a la collada entre el Pico los Arengos y la Sierra Manteca. Seguimos el camino (a veces más distinto a veces menos) por las Veigas y Braña Valbona. Al ver el pico al final de la sierra, subimos por Piedras Pardas y Ferreiros para encontrar la subida final cerca del Túmulo de la Sierra Manteca.

Gracias a los incendios, la subida al pico es mucho menos problemático hoy en día, y en pocos minutos, llegaremos a la cumbre para disfrutar las vistas espectaculares (si el tiempo permite) desde las montañas de Somiedo hasta la costa.

Bajamos primero por el mismo camino, y después, continuamos bajando hacia la collada la Espina. Seguimos la bonita y sencilla Sierra de Quintanal para llegar a la Espina Fuexu, donde encontramos una pista que forma parte de la Ruta Vaqueira de Belmonte que nos lleva unos 7km cómodamente hasta el autobús, con vistas de la impresionante sierra a nuestra izquierda.

Alternativa

La alternativa será hacer la Ruta Vaqueira desde el Collado del Muro hasta Belmonte de Miranda, unos 9km.

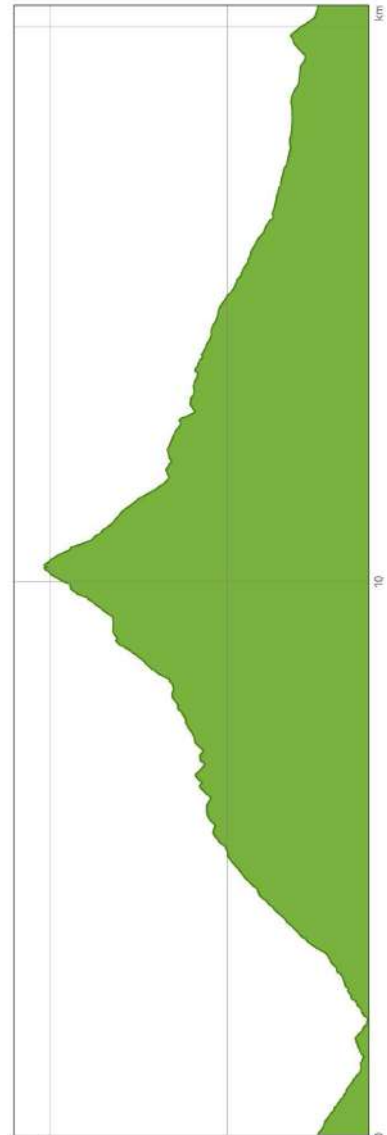
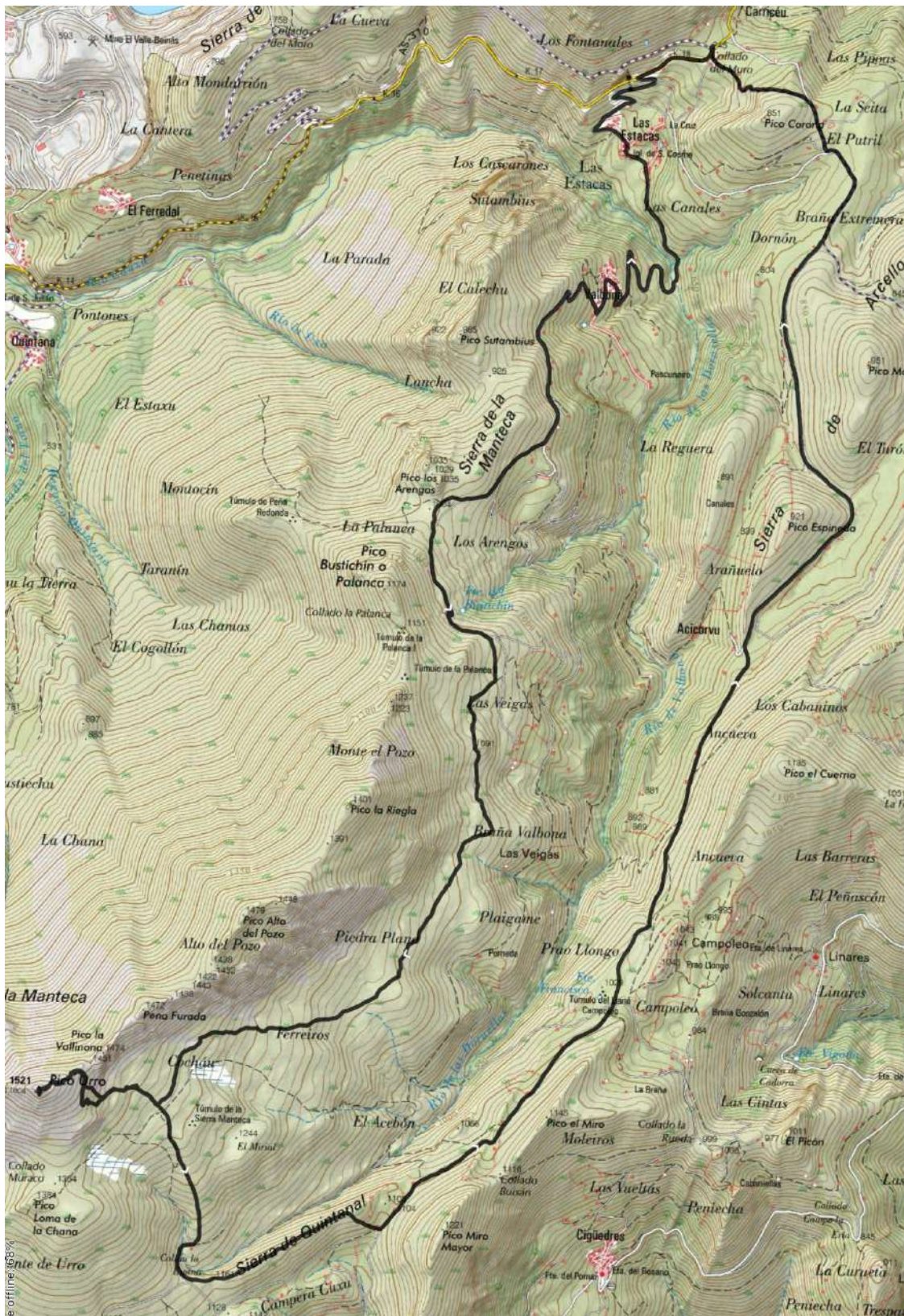

Ascenso total	1090 ± 21 m
Pendiente ascendente promedio	12 %
Descenso total	1090 ± 21 m
Pendiente descendente promedio	10 %
Elevación máxima	1516 m
Elevación mínima	603 m

Se ADVIERTE a todos los participantes que por tratarse de una excursión colectiva, la ruta se ciñe a lo que establezca el responsable de la misma, NO permitiéndose otras opciones no previstas al margen del grupo.

Enviar las fotos para colgar en la página web a fotosnaranco@gmail.com

La Agrupación Montañera Ovetense "Naranco" está legalmente constituida y registrada en la Federación de Montañismo del Principado de Asturias y selecciona, propone y coordina para sus asociados, determinadas actividades de montaña, sin asumir la responsabilidad de Guías de Montaña o de cualquier otro tipo respecto a las personas participantes en las actividades programadas, advirtiéndole que éstas actúan bajo su exclusiva responsabilidad y cualquier gasto que se ocasione ante algún accidente o evacuación, es a cargo del excursionista, recomendando en consecuencia a quienes practican el montañismo y senderismo, la posesión de la Licencia Deportiva Federativa, cuyo seguro deja a cubierto estos riesgos. Esta cláusula es publicada en todas y cada una de las programaciones de la Agrupación Montañera Ovetense "Naranco", para conocimiento de todos los participantes. El hecho de participar en las excursiones, presupone la aceptación de esta cláusula. Quienes no la acepten, se ruega no asistan a las actividades programadas.