

**HOJA INFORMATIVA: SALIDA 16/11/2025****Bermiego - Pico Moncuevo - Bárzana (Quiros)****Datos significativos**

Kilometraje estimado	Cota de partida	Cota máxima	Duración estimada
17km	750m	1.722m	7h

Nuestra ruta hoy empieza en el pueblo de Bermiego, donde la iniciamos visitando su texu milenario. Desde allí cogemos la senda que sube desde el cementerio hasta el GR207/GR106. Seguimos esta senda (que une Pedroveya con Bermiego) en dirección a Pedroveya, hasta Moinedo. Allí salimos del GR y continuamos por una senda en construcción (o en paralelo a ella), hasta que encontremos el camino que sube a la majada de Cagachoneiro, donde la subida es más suave.

Desde este punto, vemos el pico Moncuevo enfrente. Y vamos para allá. Al acercarnos a la base del pico pasamos por un prado (Fuente Fontarente), y en este punto tenemos que buscar los hitos que marcan la subida. Al encontrarlos, la subida al pico no tiene más complicaciones que subir un paso tras otro.

Desde el Pico Moncuevo, si el tiempo nos acompaña, tendremos una vista amplia de la mayoría de Asturias, con el Gamonal y el Gamonitero al lado, y los Picos de Europa al fondo, y Peña Rueda y las Ubiñas al sur.

Retomamos nuestros pasos hasta la majada otra vez, y desde allí, buscamos el camino que baja por el valle debajo del pico Vallongo. Al pasar una zona quemada, el camino es más obvio, y bajamos cómodamente en dirección al pico del Cuervo, y llegamos a las cabañas cerca de la Ermita del Alba. Pasamos por el parking de la ermita y salimos de la carretera por una caleya que baja hasta La Villa de Salcedo (hay un par de cruces que pueden despistar, así que o nos agrupamos o dejamos una flecha en el suelo para indicar por dónde ir).

Atravesamos el pueblo (por una calle tan pendiente que tiene una escalera en el medio), y abajo salimos por otro camino que baja a Bárzana. Este camino es pendiente hasta que cruce el río, y después es más suave y pasa por un bonito bosque, llegando al centro del pueblo.

**Alternativa**

Una opción para la alternativa es ir por la Senda del Oso desde Proaza a Bárzana (unos 14km). Seguimos investigando otras opciones cerca de Bárzana.

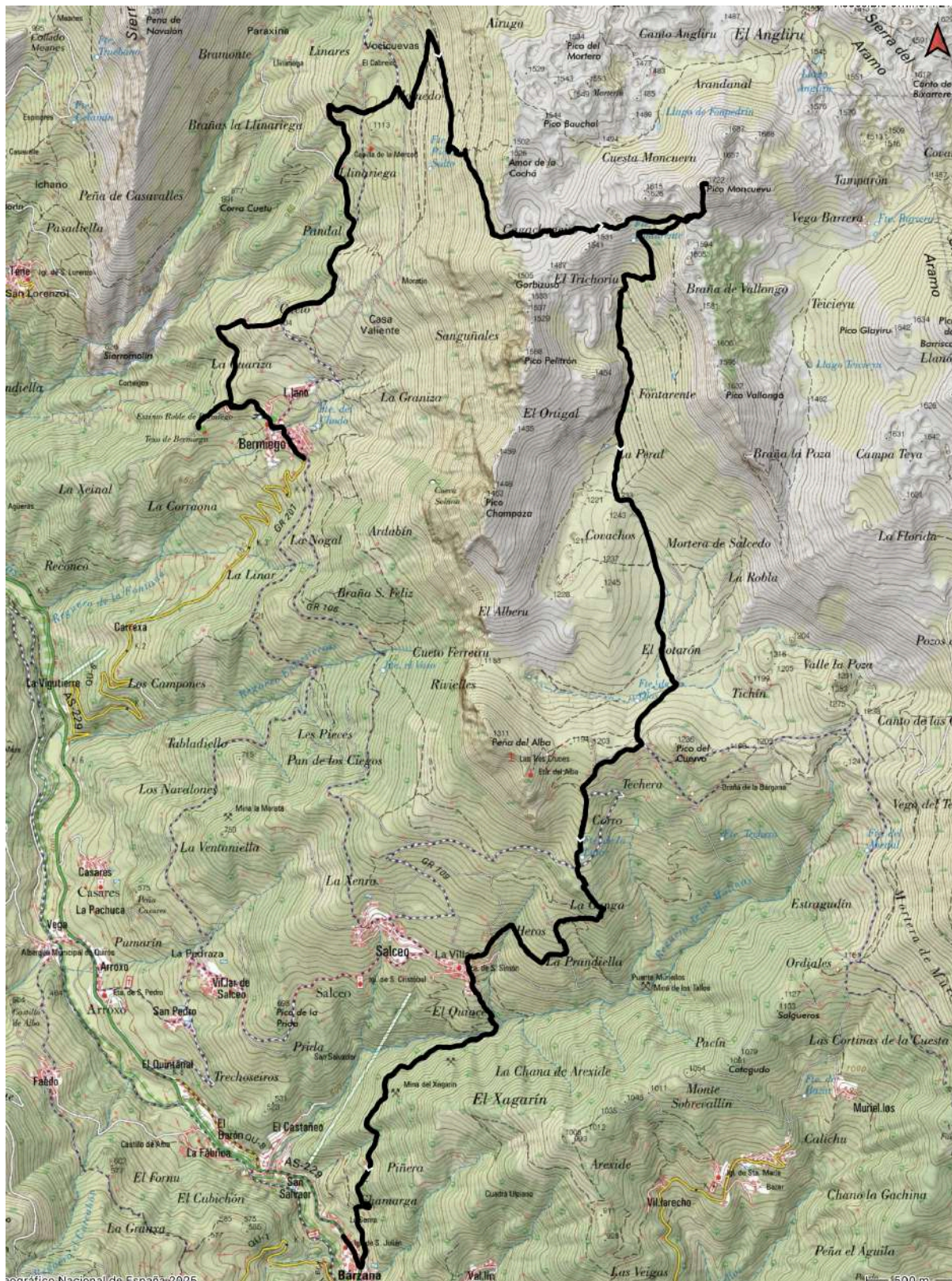

**Se ADVIERTE a todos los participantes que por tratarse de una excursión colectiva, la ruta se ciñe a lo que establezca el responsable de la misma, NO permitiéndose otras opciones no previstas al margen del grupo.**

Enviar las fotos para colgar en la página web a [fotosnaranco@gmail.com](mailto:fotosnaranco@gmail.com)

La Agrupación Montañera Ovetense "Naranco" está legalmente constituida y registrada en la Federación de Montañismo del Principado de Asturias y selecciona, propone y coordina para sus asociados, determinadas actividades de montaña, sin asumir la responsabilidad de Guías de Montaña o de cualquier otro tipo respecto a las personas participantes en las actividades programadas, advirtiéndole que éstas actúan bajo su exclusiva responsabilidad y cualquier gasto que se ocasione ante algún accidente o evacuación, es a cargo del excursionista, recomendando en consecuencia a quienes practican el montañismo y senderismo, la posesión de la Licencia Deportiva Federativa, cuyo seguro deja a cubierto estos riesgos. Esta cláusula es publicada en todas y cada una de las programaciones de la Agrupación Montañera Ovetense "Naranco", para conocimiento de todos los participantes. El hecho de participar en las excursiones, presupone la aceptación de esta cláusula. Quienes no la acepten, se ruega no asistan a las actividades programadas.

**Se ADVIERTE a todos los participantes que por tratarse de una excursión colectiva, la ruta se ciñe a lo que establezca el responsable de la misma, NO permitiéndose otras opciones no previstas al margen del grupo.**

Enviar las fotos para colgar en la página web a [fotosnaranco@gmail.com](mailto:fotosnaranco@gmail.com)

La Agrupación Montañera Ovetense "Naranco" está legalmente constituida y registrada en la Federación de Montañismo del Principado de Asturias y selecciona, propone y coordina para sus asociados, determinadas actividades de montaña, sin asumir la responsabilidad de Guías de Montaña o de cualquier otro tipo respecto a las personas participantes en las actividades programadas, advirtiéndoles que éstas actúan bajo su exclusiva responsabilidad y cualquier gasto que se ocasione ante algún accidente o evacuación, es a cargo del excursionista, recomendando en consecuencia a quienes practican el montañismo y senderismo, la posesión de la Licencia Deportiva Federativa, cuyo seguro deja a cubierto estos riesgos. Esta cláusula es publicada en todas y cada una de las programaciones de la Agrupación Montañera Ovetense "Naranco", para conocimiento de todos los participantes. El hecho de participar en las excursiones, presupone la aceptación de esta cláusula. Quienes no la acepten, se ruega no asistan a las actividades programadas.