

**HOJA INFORMATIVA: SALIDA 30/11/2025****Pico Courio (Belmonte)****Datos significativos**

Kilometraje estimado	Cota de partida	Cota máxima	Duración estimada
15,5km	104m	1020m	5,5h

Iniciamos la marcha en el pueblo de Oviñana, donde se juntan los ríos Narcea y Pigüeña a 104m. Remontamos las calles empinadas del pueblo hasta la Ermita de la Virgen del Llano (180m).

Es el PR.AS-146. Aquí termina el asfalto y entramos en una pista ancha que nos mete en un bosque mixto formado por castaños, avellanos, etc. En esta parte del recorrido tenemos una visión muy hermosa de la zona de Cangas de Narcea y Tineo. Vamos remontando y después de vueltas y revueltas entramos en el alto de la pista donde tenemos cartel informativo y visión sobre la vega del Río Narcea a Cornellana (512m). Aquí la pista ancha y prácticamente llana, marcha sobre la ladera de la Sierra del Courio que da al Valle del Río Pigüeña; enfrente tenemos la Sierra del Pedroiro sobre la Central de Sillviella y más adelante, otro sobre el pueblo de Laiguardia. Aquí sale otra pista por la derecha, dejamos la pista principal y remontamos hasta dar con la pista que desde el Alto de Brueva (740m) sube al Pico Courio (1020m). Si el tiempo nos acompaña, desde la cumbre tendremos unas vistas amplias, incluso hasta el mar, el Aramo, las montañas de Ponga, las Ubiñas, o Somiedo.

La bajada la haremos hasta el Alto la Brueva; tomamos una pista que sale a la izquierda 1 km, aquí nos sale otra pista a la derecha y bajando nos lleva al pueblo de Leiguardia (480m). Pasamos junto a la iglesia y el cementerio y dejamos unos carteles informativos a la derecha que nos llevarían al pueblo de Beyo. Desde el pueblo, bajamos 1km por la carretera al pueblo de Silviella (150m), donde hay un bar, y nos espera el autobús.

**Alternativa**

La alternativa hoy empieza en Requeixu, y sigue el GR205/PR-AS-128 (Senda del Salmón) hasta Oviñana, y el GR205/PR-AS-138 en dirección Belmonte. Una ruta de 14km casi llana.

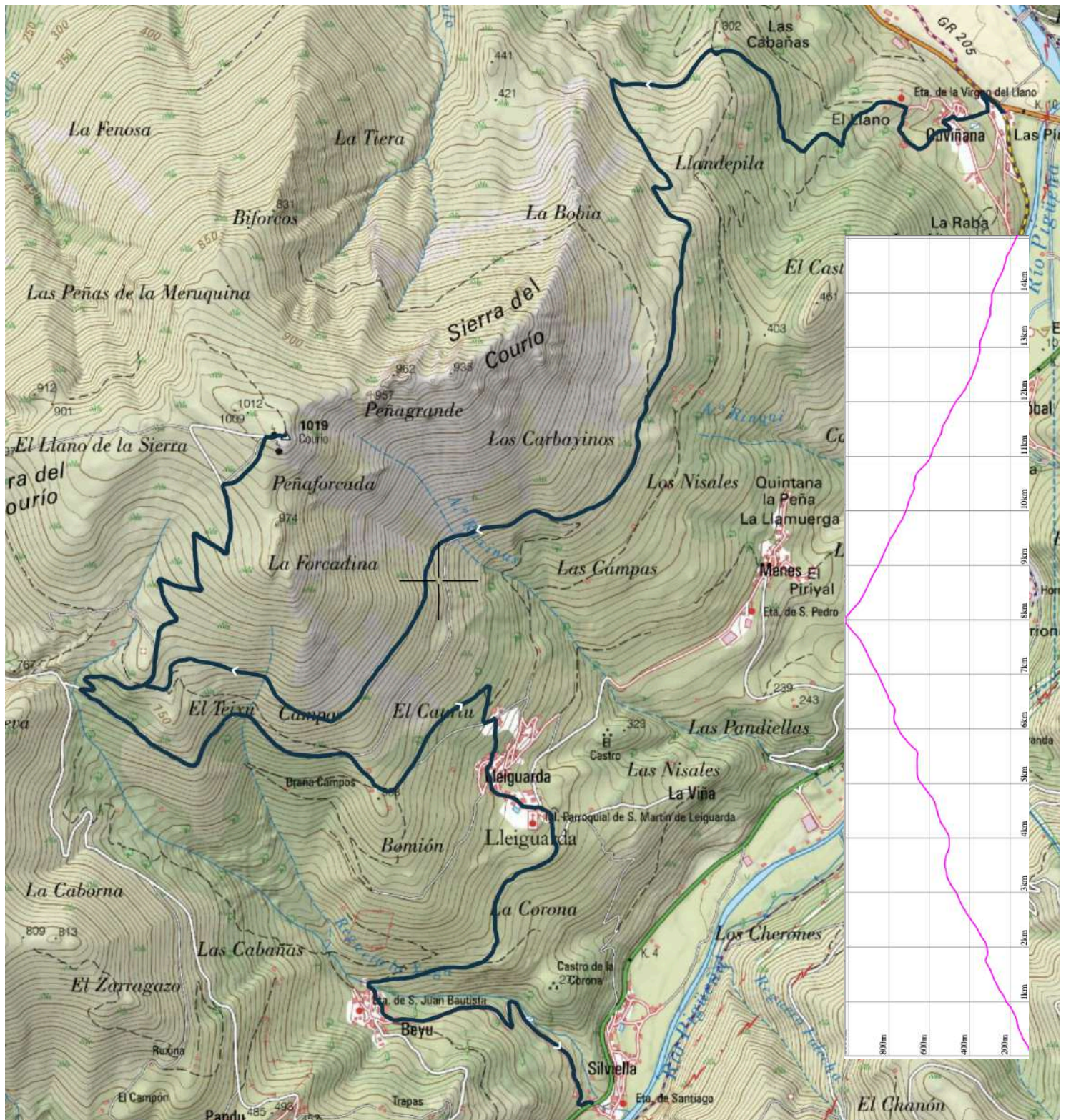

**Se ADVIERTE a todos los participantes que por tratarse de una excursión colectiva, la ruta se ciñe a lo que establezca el responsable de la misma, NO permitiéndose otras opciones no previstas al margen del grupo.**

Enviar las fotos para colgar en la página web a [fotosnaranco@gmail.com](mailto:fotosnaranco@gmail.com)

La Agrupación Montañera Ovetense "Naranco" está legalmente constituida y registrada en la Federación de Montañismo del Principado de Asturias y selecciona, propone y coordina para sus asociados, determinadas actividades de montaña, sin asumir la responsabilidad de Guías de Montaña o de cualquier otro tipo respecto a las personas participantes en las actividades programadas, advirtiéndoles que éstas actúan bajo su exclusiva responsabilidad y cualquier gasto que se ocasiona ante algún accidente o evacuación, es a cargo del excursionista, recomendando en consecuencia a quienes practican el montañismo y senderismo, la posesión de la Licencia Deportiva Federativa, cuyo seguro deja a cubierto estos riesgos. Esta cláusula es publicada en todas y cada una de las programaciones de la Agrupación Montañera Ovetense "Naranco", para conocimiento de todos los participantes. El hecho de participar en las excursiones, presupone la aceptación de esta cláusula. Quienes no la acepten, se ruega no asistan a las actividades programadas.