

**HOJA INFORMATIVA: SALIDA 29/03/2026****Collanzo - Pico Cuchu - La Pola Vieya (Aller)****Datos significativos**

Kilometraje estimado	Cota de partida	Cota máxima	Duración estimada
14,5km	550m	1.647m	6h-7h

Empezamos en el pueblo de Collanzo, desde donde subimos por la carretera por Santibañez de la Fuente (pasando por la Iglesia de San Juan y su texu milenario. Continuamos por la carretera hasta el pequeño pueblo de La Fuente, pasando por el mirador de la Pandiella. Desde La Fuente, subimos por una pista hormigonada por las fuentes de La Melendrera y El Escalar, siempre siguiendo las indicaciones blancas y amarillas de un PR. En la collada Vallín (o Vachín) tomamos una que sigue de frente para pasar por el lado E del Cochá Cuantes, y un camino a la izquierda por un bosque de robles que nos lleva al Collado Rueses.

Aquí seguimos la senda más alta que sube hasta la cabaña del Barrero, y al llegar a la cabaña, tomamos el camino que va a la izquierda, subiendo entre los árboles para llegar al impresionante Pico Bermejo en la cresta de la Sierra Magrera.

Aquí (hay un hito), el camino casi desaparece, pero se puede seguir las trazas de por donde ha pasado mucha gente, subiendo por la amplia cresta (o por la derecha) sin ningún problema. Pasamos por un prao, Mayá de Cueto y en nada llegamos al Pico Cuchu. Desde el pico tenemos unas vistas tremendas de los picos de Ponga y Aller como el Retriñón.

Después del pico, bajamos en dirección S, entre vegetación baja, buscando el camino que viene y va entre la maleza. Tenemos 400m de terreno así, para llegar al Collado Fierros. Desde el collado, bajamos por el prao hasta la fuente del Cardoso. No seguimos la pista, sino buscamos la fuente más abajo y el camino que sale de allí.

Bajamos por este camino y pasamos por unas puertas para cruzar majadas abiertas, hasta que encontremos de nuevo una pista. Descendemos esta pista por el Valle del Coto de la Pola, y tomamos un camino a la izquierda cerca de la Fuente Isabel. Ese camino nos lleva hasta La Pola Vieya / Pola del Pino, donde nos espera el autobús.

**Alternativa**

La alternativa es salir desde Felechosa por la pista que va en paralelo a la carretera, que pasa por la Campa de Mamedían y sube al Alto Vallina, y después bajar por El Piornal a Felechosa de nuevo.

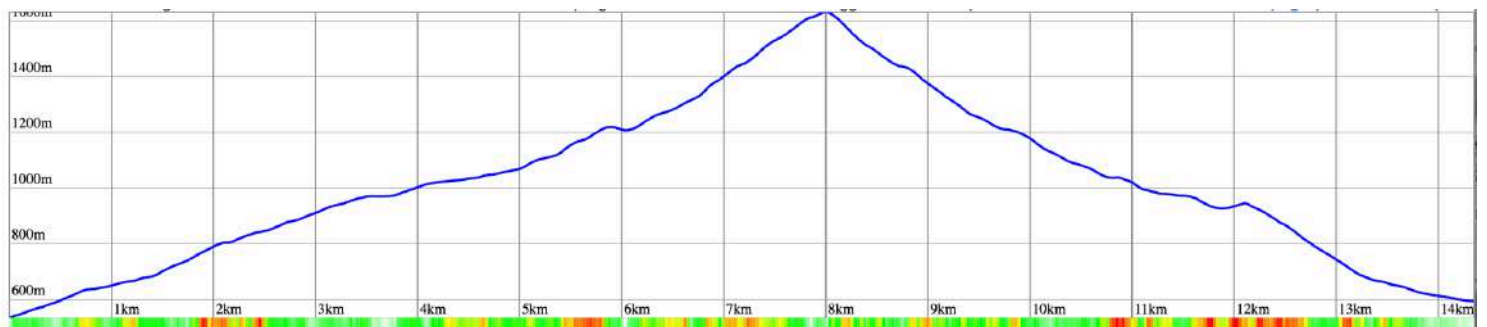
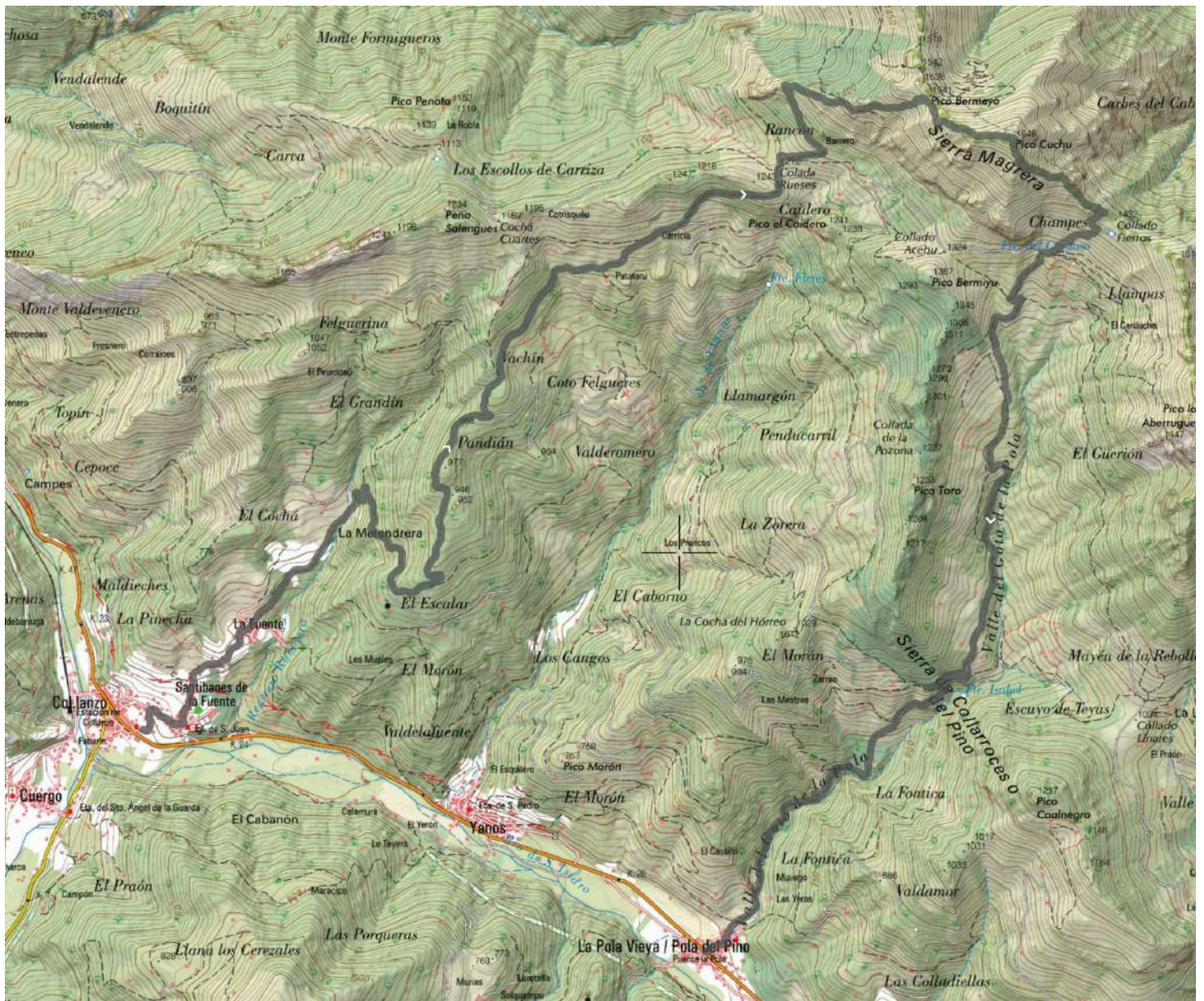

**Se ADVIERTE a todos los participantes que por tratarse de una excursión colectiva, la ruta se ciñe a lo que establezca el responsable de la misma, NO permitiéndose otras opciones no previstas al margen del grupo.**

Enviar las fotos para colgar en la página web a [fotosnaranco@gmail.com](mailto:fotosnaranco@gmail.com)

La Agrupación Montañera Ovetense "Naranco" está legalmente constituida y registrada en la Federación de Montañismo del Principado de Asturias y selecciona, propone y coordina para sus asociados, determinadas actividades de montaña, sin asumir la responsabilidad de Guías de Montaña o de cualquier otro tipo respecto a las personas participantes en las actividades programadas, advirtiéndoles que éstas actúan bajo su exclusiva responsabilidad y cualquier gasto que se ocasiona ante algún accidente o evacuación, es a cargo del excursionista, recomendando a quienes practican el montañismo y senderismo, la posesión de la Licencia Deportiva Federativa, cuyo seguro deja a cubierto estos riesgos. Esta cláusula es publicada en todas y cada una de las programaciones de la Agrupación Montañera Ovetense "Naranco", para conocimiento de todos los participantes. El hecho de participar en las excursiones, presupone la aceptación de esta cláusula. Quienes no la acepten, se ruega no asistan a las actividades programadas.